rs-link.ru

КРАТКОЕ РУКОВОДСТВО ПО ЭКСПЛУАТАЦИИ

WiFi датчик утечки WW002

Обзор устройства

Основная функция:

Обнаружение утечки воды и уведомление Пользователя о событии.

Спецификация:

Питание: AAA 1.5В x 2

WiFi протокол: IEEE 802.11b/g/n

Радиус действия: до 50 метров

Рабочая температура: -10℃ +40 ℃

Рабочая влажность: 20%-85%

Температура хранения: -10 ℃ +60 ℃

Допустимая влажность: 0% - 90%

Работа в режиме ожидания: 6 - 10 месяцев

Рабочая WiFi частота: 2.4 ГГц

Голосовое управление: IFTTT

Контроль низкого заряда батарей: есть

Размеры: 69 x 24 x 16 мм (без учета провода)

Загрузка приложения

1. для загрузки на android: скачайте приложение Tuya Smart из Google Play.
2. для загрузки на iOS: скачайте приложение Tuya Smart из App Store.

iOS Tuya Smart

Android Tuya

Запуск приложения

1. Запустите приложение Tuya Smart.
2. Создайте учетную запись и войдите.

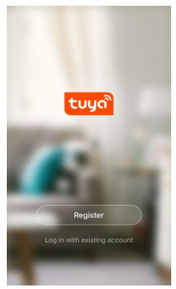

Примечание:

Зайдите в настройки смартфона и убедитесь, что приложению выданы необходимые разрешения для отправки push уведомлений.

Датчик открытия

В списке разделов выберите «Безопасность и устройства», затем Датчик двери/окна(WiFi) и следуйте дальнейшим инструкциям.

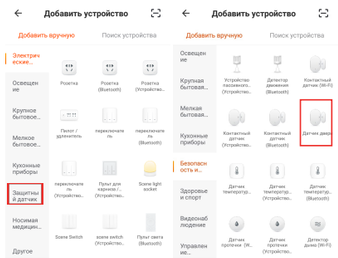

Подключение устройства:

Удалите изолятор питания и убедитесь, что устройство находится в режиме подключения (индикатор должен часто моргать).

Если процедура подключения завершилась неудачей, нажмите и удерживайте кнопку сброса настроек в течение 6 секунд, чтобы войти в AP режим (индикатор должен моргать медленно).

Если Вы все еще не смогли подключить устройство, нажмите и удерживайте кнопку сброса в течение 8-10 секунд, чтобы сбросить устройство к заводскому состоянию, затем обратите внимание на скорость моргания индикатора и следуйте инструкции.

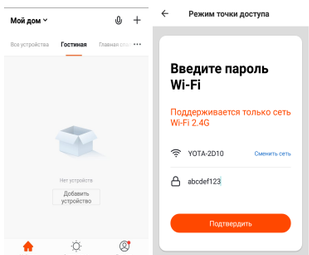

AP режим:

Подключитесь к домашней WiFi сети. Убедитесь, что устройство введено в AP режим (индикатор должен медленно моргать). Далее, зайдите в приложение и начинайте добавление устройства. После того, как укажете и подтвердите логин и пароль домашней WiFi сети, в правом верхнем углу выберите «AP режим». Приложение предложит Вам подключиться к точке доступа устройства и продолжит его добавление. После успешного добавления, смартфон переключится на домашнюю WiFi сеть или мобильный интернет.

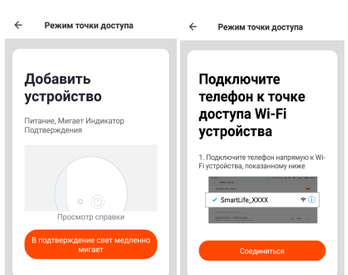

Подключение устройства:

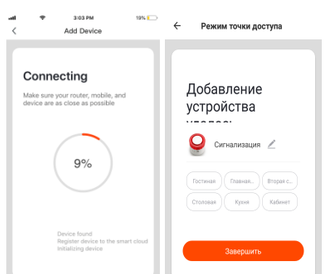

Устройство успешно добавлено.

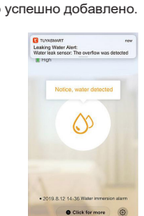

Настройка уведомлений:

Вы также можете настроить уведомления при добавлении сценариев.

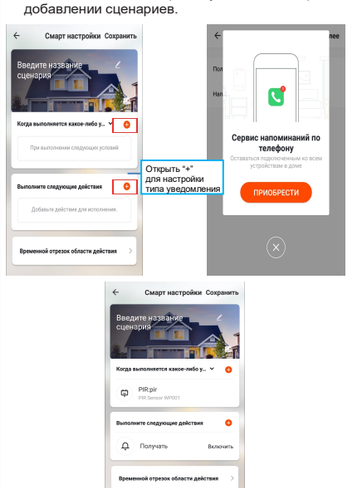

Настройка доступа и push уведомлений

Предоставление доступа: Вы можете дать доступ другим пользователям к Вашим устройствам. Зайдите в меню приложения и выберите пункт «Дом», «Добавить пользователя» и выберите удобный для Вас способ предоставления доступа.

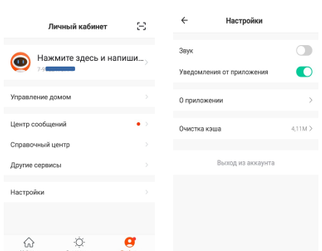

Push уведомления: зайдите в настройки, выберите пункт «Уведомления» и задайте все необходимые настройки.

Состояние индикатора

Статус устройства	Состояние индикатора
Режим подключения к WiFi сети	Индикатор часто мигает (несколько раз в секунду)
Режим AP (точка доступа)	Индикатор редко мигает (раз в несколько секунд)

Совместимость с IFTTT

1. Запустите сервис IFTT, затем выберите поиск
2. Введите название «Tuya smart» для поиска
3. Затем вам нужно будет ввести учетную запись и войти в систему.
4. Перейдите в раздел Мои апплеты, нажмите"+", чтобы создать свой апплет

IFTTT

Сделайте пребывание дома более комфортным с Tuya.