Умный сенсорный ZigBee выключатель

Руководство

RS-link.ru
8 800 777 49 73

Спецификация

Входное напряжение: 100-240 В AC 50-60 Гц

Допустимая нагрузка: от 3 до 200 Вт

WiFi стандарт: 802.11 b/g/n 2.4 ГГц

Способ подключения: ZigBee

Энергопотребление: ≤0,3 Вт

Допустимая влажность: 5-90%

Рабочие температуры: от -20 до +40℃

Габариты устройства: 86*86*34 мм

Габариты упаковки: 90*90*50 мм

*Внимательно ознакомьтесь с руководством перед тем, как приступить к использованию устройства

Установка

1. Используйте лампы, соответствующие техническим требованиям.
2. Убедитесь, что центр управления (шлюз) работает стабильно (зеленая лампочка горит). (Не поддерживает люминесцентные лампы)
3. Отключите питание перед монтажом (если не разбираетесь в сетях, обратитесь к электрику).
4. Установите выключатель во время отсутствия напряжения и только после окончания монтажа включите питание.

Примечание: не подключайте больше устройств, чем количество каналов выключателя, т.к. это не гарантирует стабильную и правильную работу устройства.

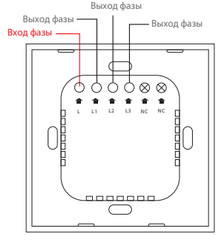

Сопряжение устройства

Загрузка приложения

1. Отсканируйте QR код и загрузите приложение на Ваше устройство

ДОСТУПНО В Google Play

Загрузите в App Store

2. Если не получается, Вы можете перейти в Google Play или App Store и загрузить приложение «Tuya Smart» вручную.

Регистрация

1. Если у Вас еще нет аккаунта в данном приложении, выберите пункт «Регистрация» и, используя номер Вашего телефона или электронную почту, следуйте дальнейшим инструкциям для завершения регистрации.
2. Во время регистрации, в зависимости от выбранного способа, Вы получите секретный код на почту или в виде смс сообщения соответственно. Вам необходимо будет ввести его в приложении, затем придумать пароль от аккаунта и завершить процедуру регистрации.

Добавление Центра Управления (шлюза)

Запустите приложение и нажмите кнопку «+» в правом верхнем углу, чтобы добавить устройство. Перейдите на вкладку «Управление шлюзами» и найдите там ZigBee Шлюз. Включите центр управления в сеть при помощи кабеля и адаптера питания, идуего в комплекте. Убедитесь, что Ваш WiFi роутер работает на частоте 2.4 ГГц, и что Ваши устройства находятся в одной локальной сети, убедитесь, что красный индикатор шлюза моргает, а синий - нет. Если индикатор находится в другом состоянии, удерживайте кнопку сброса к заводским настройкам, убедитесь, что индикатор в нужном состоянии и следуйте дальнейшим указаниям.

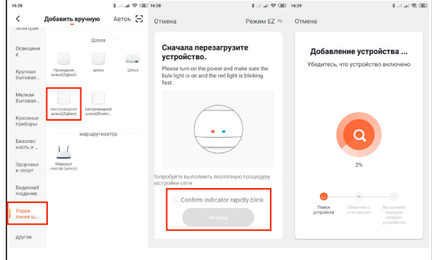

Добавление устройства

Зайдите в приложение и нажмите кнопку «+» в правом верхнем углу. Перейдите во вкладку «Электрика» и выберите «Выключатель Zigbee». Далее выберите добавленный ранее шлюз, удерживайте какую-либо из кнопок выключателя около 10 секунд, пока не увидите, что индикатор кнопки начал моргать, в приложении подтвердите, что индикатор мигает и ожидайте окончания добавления устройства. После успешного добавления, назовите устройство и настройте его работу и возможные сценарии, исходя из Ваших потребностей.

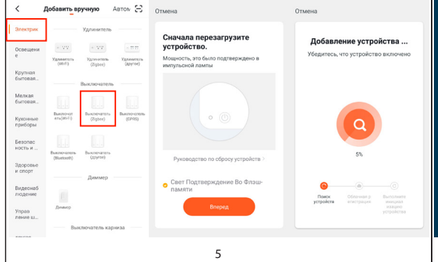

Синхронизация с Amazon Alexa

Привязка аккаунта Tuya Smart к аккаунту Alexa

1. Перейдите во вкладку "Skills" в меню слева и найдите в поиске Tuya Smart. Выберите приложение из выпадающего списка результатов и нажмите кнопку «Enable», чтобы связать аккаунты.

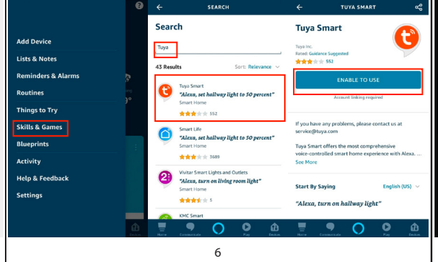

2. После перехода к привязке аккаунтов, введите Ваш логин и пароль от аккаунта приложения Tuya Smart и укажите страну, где зарегистрирован аккаунт, затем нажмите «Log in now» и дайте согласие на доступ Alexa к Вашему профилю и контролю устройств, нажав на кнопку «Autorize», для завершения привязки аккаунтов. После того, как операция успешно завершена, вернитесь в интерфейс главного меню.

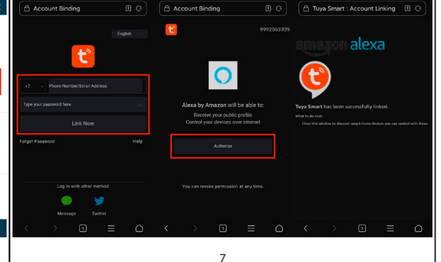

Управление умным устройством с Amazon Alexa

Перед началом управления Alexa должна распознать устройство. Нажмите кнопку «Discover», перейдя на вкладку «Smart Home», чтобы распознать устройство. Найденные устройства будут представлены списком.

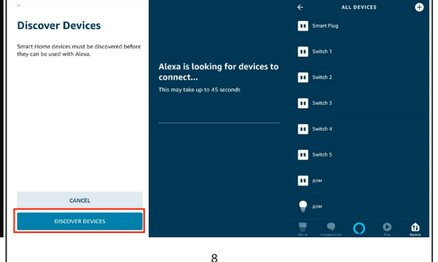

Голосовое управление устройством

Теперь Вы можете использовать своего голосового помощника для управления устройством. Для корректной работы следуйте инструкциям:
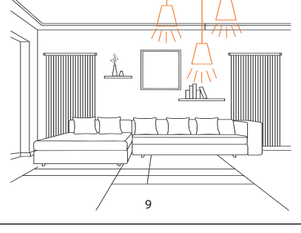
★ Alexa, turn on the light of the room. (Включение устройства)
★ Alexa, I am coming home. (Персональный сценарий)
★ Alexa, turn on the certain light.
(Управление отдельными светильниками)